BUDOWA CZTERECH BUDYNKÓW MIESZKALNYCH WIELORODZINNYCH Z GARAŻAMI PODZIEMNYMI PRZY ULICY SYCOWSKIEJ WE WROCŁAWIU
Wrocław, ul. Sycowska
925, 927, 920, 972, 746, 749 (14/9, 14/11, 13/8, 33/2, AR-19, 126, 127/3 AR-14)

atal.pl
e-mail:dokwroclaw@atal.pl
telefon: 609 132 028
biuro sprzedaży: 50-424 Wrocław, ul. Krakowska 35/1

SYCOWSKA
ATAL

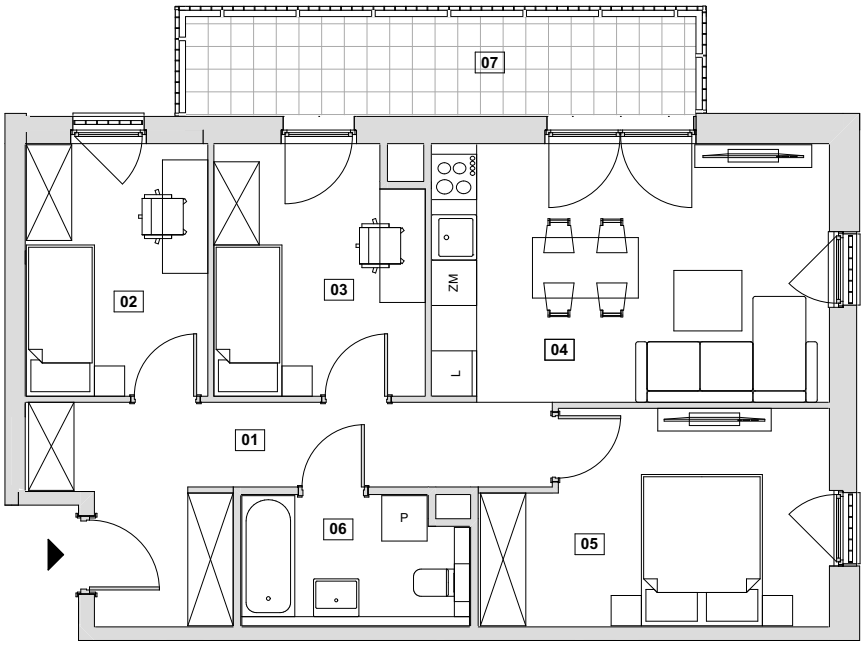

BUDYNEK 1

Mieszkanie czteropokojowe — PIĘTRO 3

MIESZKANIE 1.A.3.14		**[m²]**
01	PRZEDPOKÓJ	11,12
02	POKÓJ 1	7,98
03	POKÓJ 2	8,94
04	POKÓJ Z ANEKSEM KUCHENNYM	17,83
05	POKÓJ 3	12,12
06	ŁAZIENKA	4,98
POWIERZCHNIA UŻYTKOWA		**62,97 m²**
07	BALKON	8,81

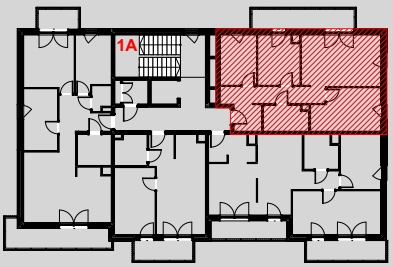

1. Wymiary pomieszczeń, lokalizację przyborów sanitarnych i inne podano na podstawie projektu budowlanego. W toku budowy mogą wystąpić różnice w stosunku do projektu, wynikające ze specyfiki prac budowlanych.
2. Powierzchnia użytkowa jest obliczona w świetle pionowych przegród w stanie wykończonym, przy uwzględnieniu tynków i okładzin o grubości 1,5cm, na poziomie podłogi, bez uwzględnienia listew przypodłogowych, progów itp.
3. Powierzchnia lokali oraz pomieszczeń określona jest na podstawie rozporządzenia Ministra Rozwoju w sprawie szczegółowego zakresu i formy projektu budowlanego z dnia 11 września 2020r. oraz przy uwzględnieniu treści Polskiej Normy PN-ISO 9836:2022-07.
4. Okno osadzone na wysokości min. 14cm, maks. 37cm od posadzki. Okno z nieotwieralną częścią (typu fix) do wysokości min. 110cm od poziomu posadzki w pomieszczeniu.