BUDOWA CZTERECH BUDYNKÓW MIESZKALNYCH WIELORODZINNYCH Z GARAŻAMI PODZIEMNYMI PRZY ULICY SYCOWSKIEJ WE WROCŁAWIU
Wrocław, ul. Sycowska
925, 927, 920, 972, 746, 749 (14/9, 14/11, 13/8, 33/2, AR-19, 126, 127/3 AR-14)

atal.pl
e-mail:dokwroclaw@atal.pl
telefon: 609 132 028
biuro sprzedaży: 50-424 Wrocław, ul. Krakowska 35/1

SYCOWSKA
ATAL

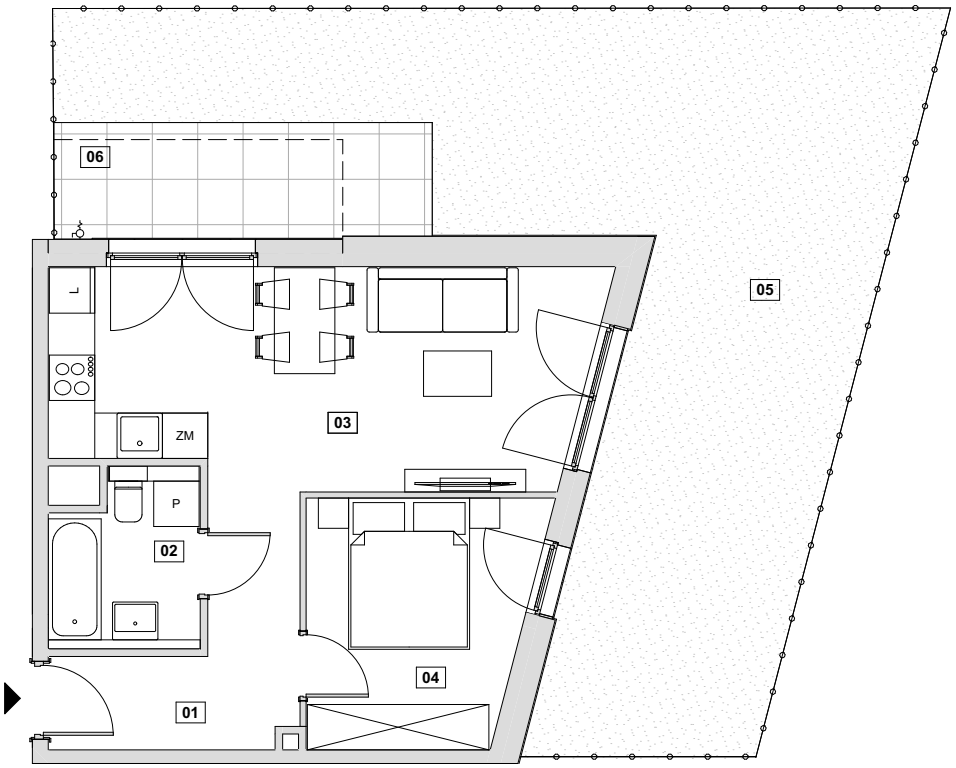

BUDYNEK 3

Mieszkanie dwupokojowe		PARTER
MIESZKANIE 3.B.0.17		**[m²]**
01	PRZEDPOKÓJ	6,60
02	ŁAZIENKA	4,25
03	POKÓJ Z ANEKSEM KUCHENNYM	20,04
04	POKÓJ 1	9,46
POWIERZCHNIA UŻYTKOWA		**40,35 m²**
05	OGRÓDEK	48,59
06	TARAS	7,60

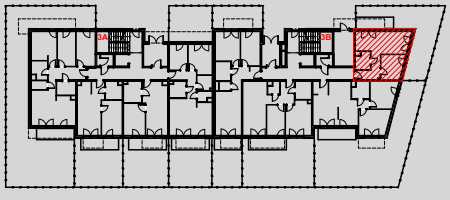

1. Wymiary pomieszczeń, lokalizację przyborów sanitarnych i inne podano na podstawie projektu budowlanego. W toku budowy mogą wystąpić różnice w stosunku do projektu, wynikające ze specyfiki prac budowlanych.
2. Powierzchnia użytkowa jest obliczona w świetle pionowych przegród w stanie wykończonym, przy uwzględnieniu tynków i okładzin o grubości 1,5cm, na poziomie podłogi, bez uwzględnienia listew przypodłogowych, progów itp.
3. Powierzchnia lokali oraz pomieszczeń określona jest na podstawie rozporządzenia Ministra Rozwoju w sprawie szczegółowego zakresu i formy projektu budowlanego z dnia 11 września 2020r. oraz przy uwzględnieniu treści Polskiej Normy PN-ISO 9836:2022-07.
4. Okno osadzone na wysokości min. 14cm, maks. 37cm od posadzki. Okno z nieotwieralną częścią (typu fix) do wysokości min. 110cm od poziomu posadzki w pomieszczeniu.