METRYKA LOKALU MIESZKALNEGO
ul. gen. Antoniego Madalińskiego 63/10

Lokal B5-4-M5
ul. gen. Antoniego Madalińskiego 63/10
PIĘTRO 4

1	przedpokój	7.96 m²
2	pokój z aneksem kuchennym	22.74 m²
3	pokój	13.73 m²
4	łazienka	4.77 m²
5	pokój	13.36 m²
	RAZEM POWIERZCHNIA UŻYTKOWA LOKALU	62.56 m²
	powierzchnia ścian działowych możliwych do demontażu/wyburzenia	0.75 m²
SUMA POWIERZCHNI UŻYTKOWEJ		**63.31 m²**
	Powierzchnia przynależna:	
	komórka K 2.03	4.14 m²
	Powierzchnia ogółem:	67.45 m²
6	balkon	9.43 m²

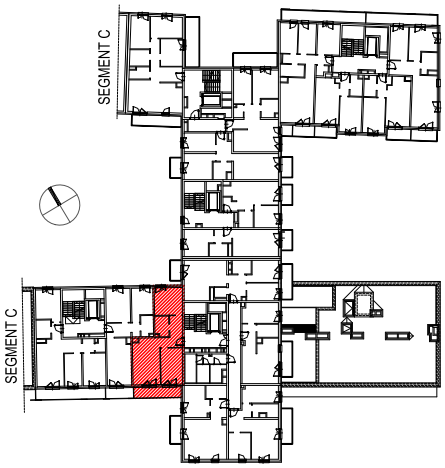
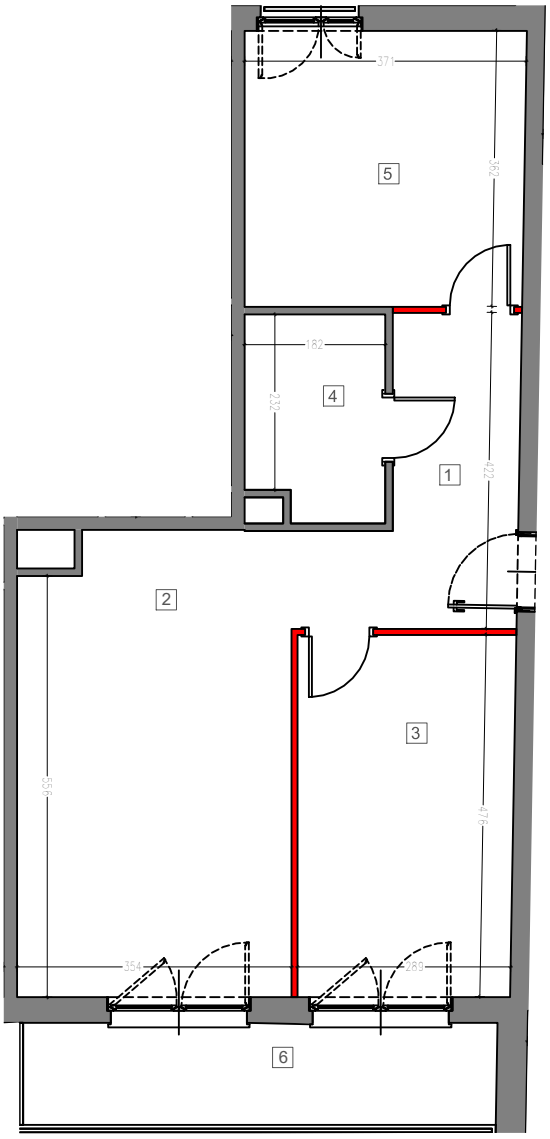
Funkcja	Numer projektowy	Piętro	Adres
LOKAL MIESZKALNY	B5-4-M5	piętro 4	ul. gen. Antoniego Madalińskiego 63/10
POWIERZCHNIA PRZYNALEŻNA	K 2.03	piętro 2	ul. gen. Antoniego Madalińskiego 63