BUDYNEK MIESZKALNY WIELORODZINNY
Al. W.Korfantego, Katowice
dz. nr 23/31, obręb: 0002

www.atalsky.pl
e-mail: bsmkatowice@atal.pl

ATAL S.A. Filia Katowice: 40-246 Katowice, ul. Porcelanowa 10

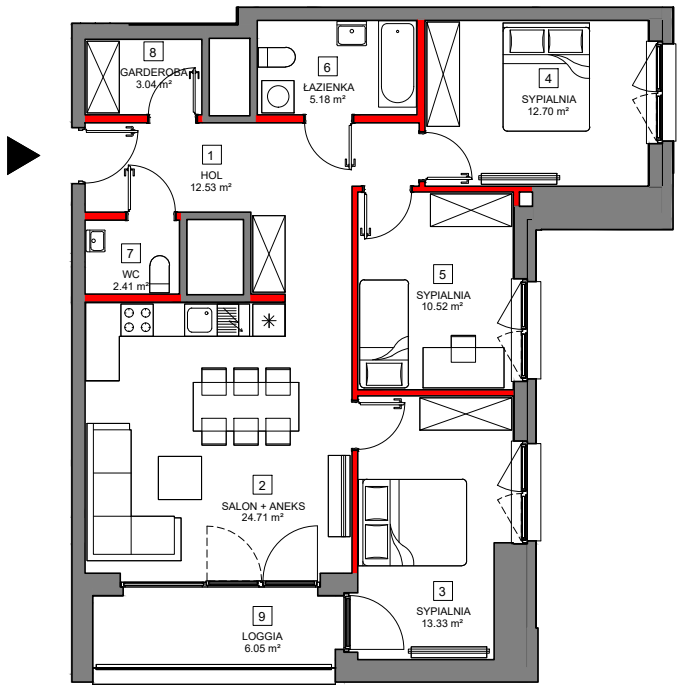

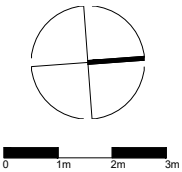

MIESZKANIE A.2.7.01 — 7 PIĘTRO

1	HOL	12.53
2	SALON + ANEKS	24.71
3	SYPIALNIA	13.33
4	SYPIALNIA	12.70
5	SYPIALNIA	10.52
6	ŁAZIENKA	5.18
7	WC	2.41
8	GARDEROBA	3.04
	powierzchnia pod ścianami działowymi możliwymi do demontażu / wyburzenia	3.30 m²
	MAKSYMALNA POWIERZCHNIA UŻYTKOWA	**87.72 m²**
9	LOGGIA	6.05



Powierzchnia użytkowa lokali oraz pomieszczeń określona jest na podstawie treści Polskiej Normy PN-ISO 9836:1997.
Powierzchnia użytkowa uwzględnia powierzchnię elementów nadających się do demontażu i rozbiórki (np. ścianki działowe), nie uwzględnia się natomiast powierzchni otworów na drzwi i okna oraz nisze w elementach zamykających.