BUDYNEK MIESZKALNY WIELORODZINNY
Al. W.Korfantego, Katowice
dz. nr 23/31, obręb: 0002

www.atalsky.pl
e-mail: bsmkatowice@atal.pl

ATAL S.A. Filia Katowice: 40-246 Katowice, ul. Porcelanowa 10

SKY+
ATAL

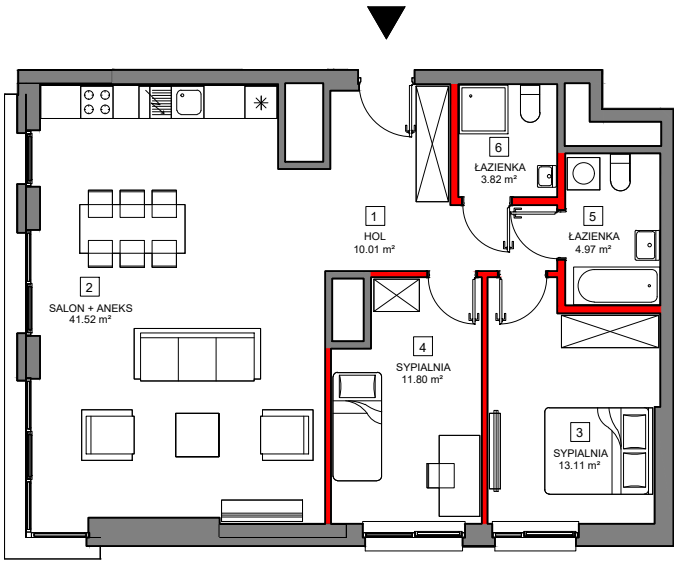

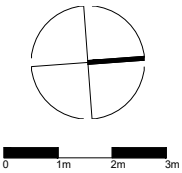

MIESZKANIE A.2.18.05 18 PIĘTRO

1	HOL	10.01
2	SALON + ANEKS	41.52
3	SYPIALNIA	13.11
4	SYPIALNIA	11.80
5	ŁAZIENKA	4.97
6	ŁAZIENKA	3.82

powierzchnia pod ścianami działowymi możliwymi do demontażu / wyburzenia 2.56 m²

MAKSYMALNA POWIERZCHNIA UŻYTKOWA **87.79 m²**

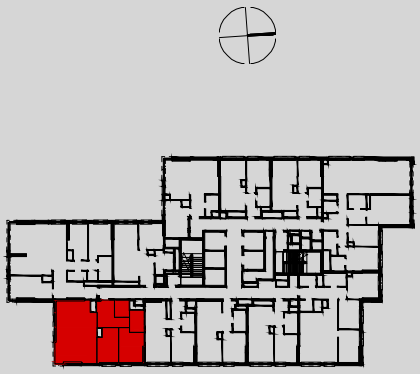

Powierzchnia użytkowa lokali oraz pomieszczeń określona jest na podstawie treści Polskiej Normy PN-ISO 9836:1997.
Powierzchnia użytkowa uwzględnia powierzchnię elementów nadających się do demontażu i rozbiórki (np. ścianki działowe), nie uwzględnia się natomiast powierzchni otworów na drzwi i okna oraz nisze w elementach zamykających.