BUDYNEK MIESZKALNY WIELORODZINNY
Al. W.Korfantego, Katowice
dz. nr 23/31, obręb: 0002

www.atalsky.pl
e-mail: bsmkatowice@atal.pl

ATAL S.A. Filia Katowice: 40-246 Katowice, ul. Porcelanowa 10

SKY+
ATAL

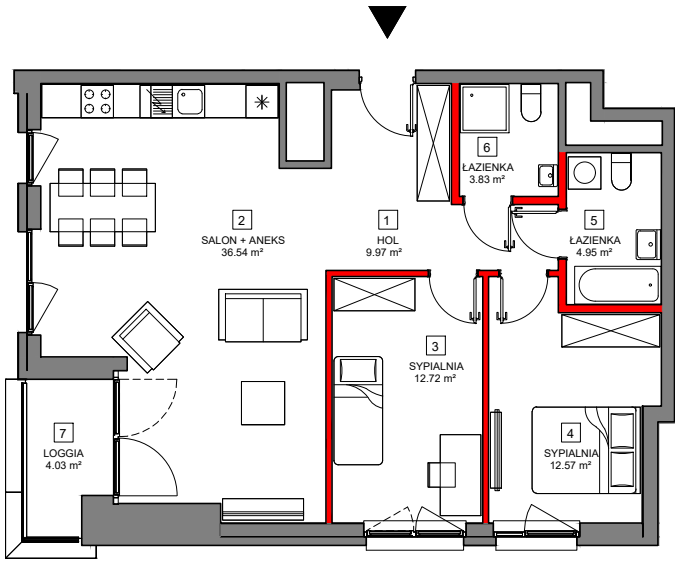

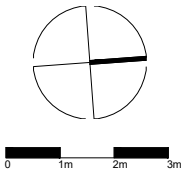

MIESZKANIE A.2.7.05 — 7 PIĘTRO

1	HOL	9.97
2	SALON + ANEKS	36.54
3	SYPIALNIA	12.72
4	SYPIALNIA	12.57
5	ŁAZIENKA	4.95
6	ŁAZIENKA	3.83
	powierzchnia pod ścianami działowymi możliwymi do demontażu / wyburzenia	2.80 m²
	MAKSYMALNA POWIERZCHNIA UŻYTKOWA	**83.38 m²**
7	LOGGIA	4.03

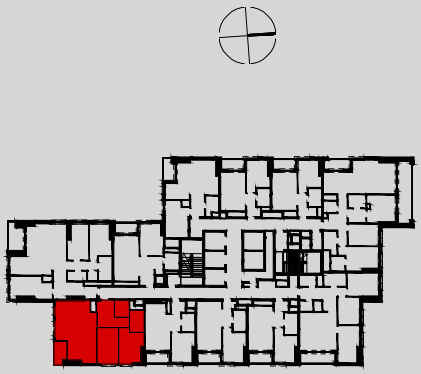

Powierzchnia użytkowa lokali oraz pomieszczeń określona jest na podstawie treści Polskiej Normy PN-ISO 9836:1997.
Powierzchnia użytkowa uwzględnia powierzchnię elementów nadających się do demontażu i rozbiórki (np. ścianki działowe), nie uwzględnia się natomiast powierzchni otworów na drzwi i okna oraz nisze w elementach zamykających.