BUDYNEK MIESZKALNY WIELORODZINNY
Al. W.Korfantego, Katowice
dz. nr 23/31, obręb: 0002

www.atalsky.pl
e-mail: bsmkatowice@atal.pl

ATAL S.A. Filia Katowice: 40-246 Katowice, ul. Porcelanowa 10

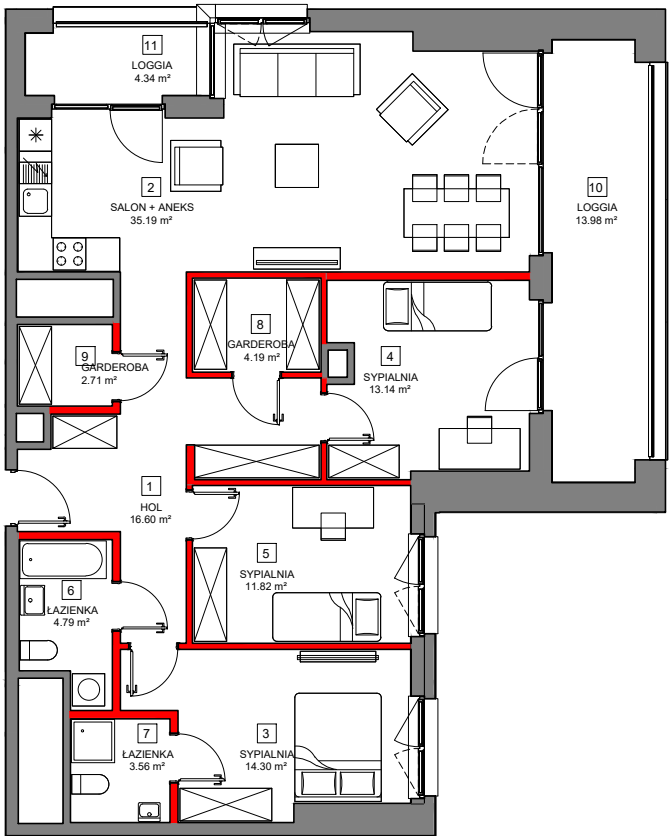

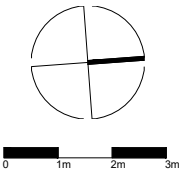

MIESZKANIE A.1.5.04 — 5 PIĘTRO

1	HOL	16.60
2	SALON + ANEKS	35.19
3	SYPIALNIA	14.30
4	SYPIALNIA	13.14
5	SYPIALNIA	11.82
6	ŁAZIENKA	4.79
7	ŁAZIENKA	3.56
8	GARDEROBA	4.19
9	GARDEROBA	2.71
	powierzchnia pod ścianami działowymi możliwymi do demontażu / wyburzenia	4.88 m²
	MAKSYMALNA POWIERZCHNIA UŻYTKOWA	**111.18 m²**
10	LOGGIA	13.98
11	LOGGIA	4.34

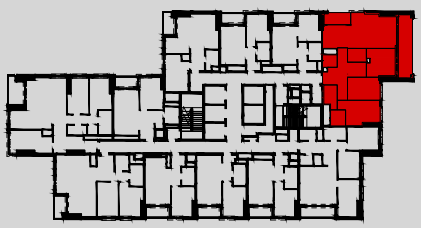

Powierzchnia użytkowa lokali oraz pomieszczeń określona jest na podstawie treści Polskiej Normy PN-ISO 9836:1997.
Powierzchnia użytkowa uwzględnia powierzchnię elementów nadających się do demontażu i rozbiórki (np. ścianki działowe), nie uwzględnia się natomiast powierzchni otworów na drzwi i okna oraz nisze w elementach zamykających.