BUDYNEK MIESZKALNY WIELORODZINNY
Al. W.Korfantego, Katowice
dz. nr 23/31, obręb: 0002

www.atalsky.pl
e-mail: bsmkatowice@atal.pl

ATAL S.A. Filia Katowice: 40-246 Katowice, ul. Porcelanowa 10

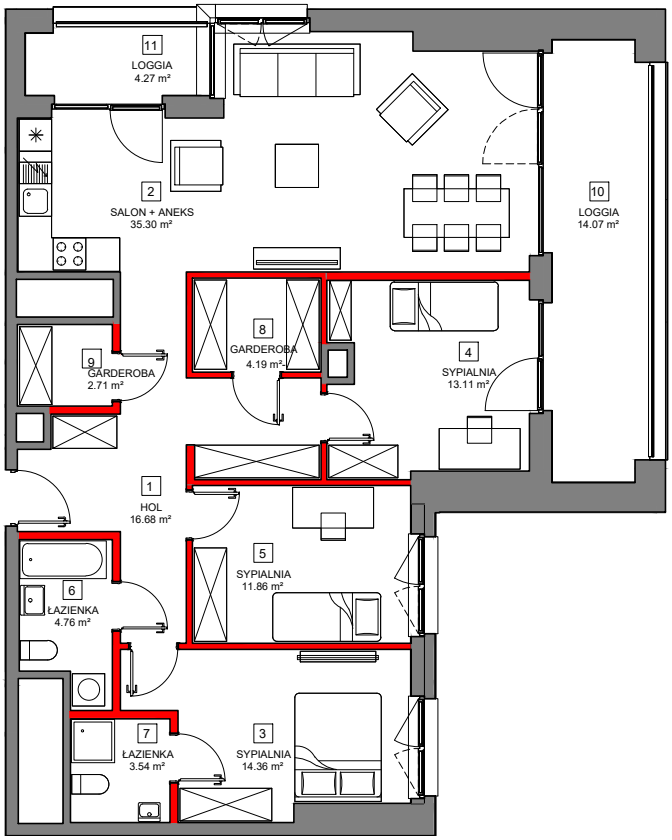

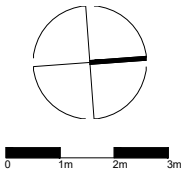

MIESZKANIE A.1.3.04 — 3 PIĘTRO

1	HOL	16.68
2	SALON + ANEKS	35.30
3	SYPIALNIA	14.36
4	SYPIALNIA	13.11
5	SYPIALNIA	11.86
6	ŁAZIENKA	4.76
7	ŁAZIENKA	3.54
8	GARDEROBA	4.19
9	GARDEROBA	2.71
	powierzchnia pod ścianami działowymi możliwymi do demontażu / wyburzenia	4.85 m²
	MAKSYMALNA POWIERZCHNIA UŻYTKOWA	**111.36 m²**
10	LOGGIA	14.07
11	LOGGIA	4.27

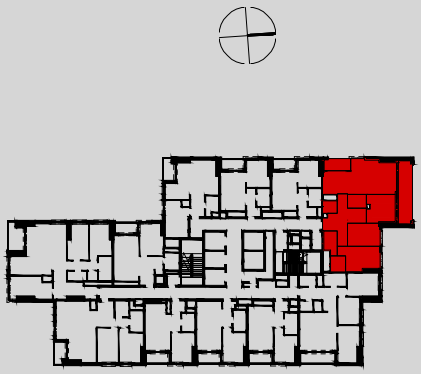

Powierzchnia użytkowa lokali oraz pomieszczeń określona jest na podstawie treści Polskiej Normy PN-ISO 9836:1997.
Powierzchnia użytkowa uwzględnia powierzchnię elementów nadających się do demontażu i rozbiórki (np. ścianki działowe), nie uwzględnia się natomiast powierzchni otworów na drzwi i okna oraz nisze w elementach zamykających.