BUDYNEK MIESZKALNY WIELORODZINNY
Al. W.Korfantego, Katowice
dz. nr 23/31, obręb: 0002

www.atalsky.pl
e-mail: bsmkatowice@atal.pl

ATAL S.A. Filia Katowice: 40-246 Katowice, ul. Porcelanowa 10

SKY+
ATAL

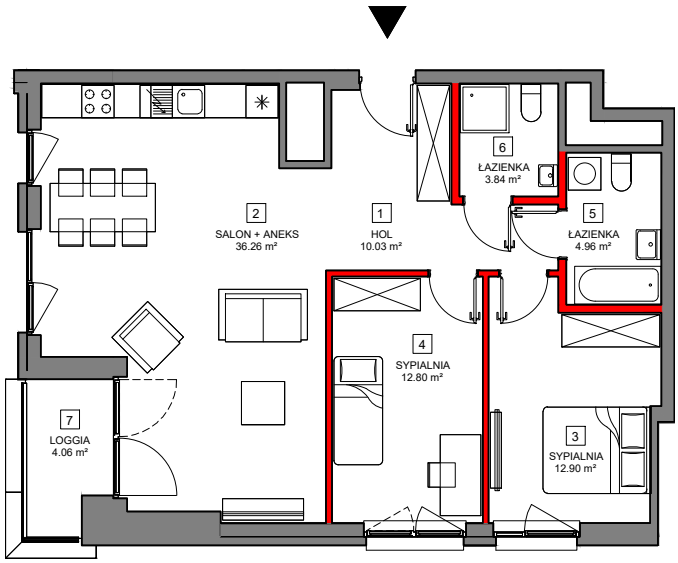

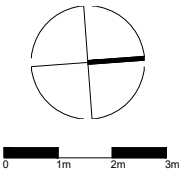

MIESZKANIE A.2.11.05 11 PIĘTRO

1	HOL	10.13
2	SALON + ANEKS	36.26
3	SYPIALNIA	12.90
4	SYPIALNIA	12.80
5	ŁAZIENKA	4.96
6	ŁAZIENKA	3.84
	powierzchnia pod ścianami działowymi możliwymi do demontażu / wyburzenia	2.81m²
	MAKSYMALNA POWIERZCHNIA UŻYTKOWA	**83.69 m²**
7	LOGGIA	4.06

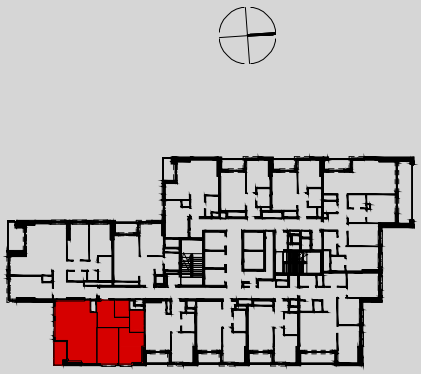

Powierzchnia użytkowa lokali oraz pomieszczeń określona jest na podstawie treści Polskiej Normy PN-ISO 9836:1997.
Powierzchnia użytkowa uwzględnia powierzchnię elementów nadających się do demontażu i rozbiórki (np. ścianki działowe), nie uwzględnia się natomiast powierzchni otworów na drzwi i okna oraz nisze w elementach zamykających.