BUDYNEK MIESZKALNY WIELORODZINNY
Al. W.Korfantego, Katowice
dz. nr 23/31, obręb: 0002

www.atalsky.pl
e-mail: bsmkatowice@atal.pl

ATAL S.A. Filia Katowice: 40-246 Katowice, ul. Porcelanowa 10

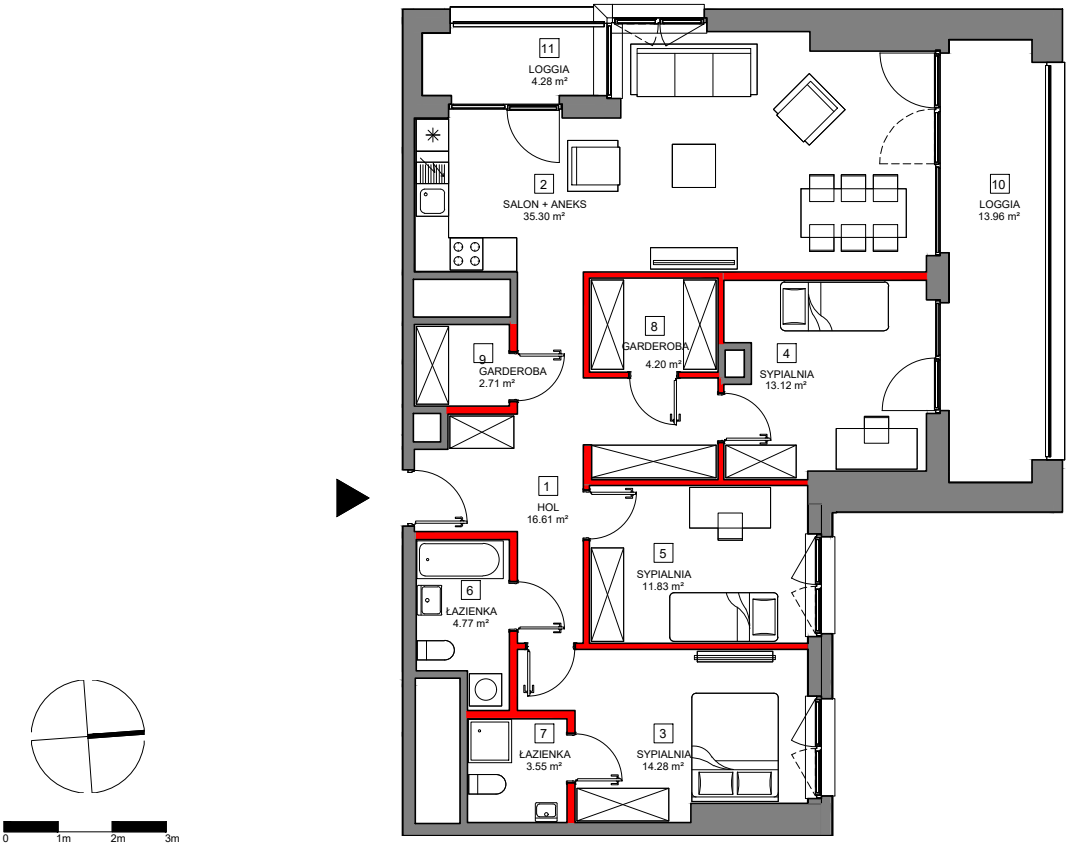

MIESZKANIE A.1.7.04 — 7 PIĘTRO

1	HOL	16.61
2	SALON + ANEKS	35.30
3	SYPIALNIA	14.28
4	SYPIALNIA	13.12
5	SYPIALNIA	11.83
6	ŁAZIENKA	4.77
7	ŁAZIENKA	3.55
8	GARDEROBA	4.20
9	GARDEROBA	2.71

powierzchnia pod ścianami działowymi możliwymi do demontażu / wyburzenia — 4.89 m²

MAKSYMALNA POWIERZCHNIA UŻYTKOWA — **111.26 m²**

10	LOGGIA	13.96
11	LOGGIA	4.28

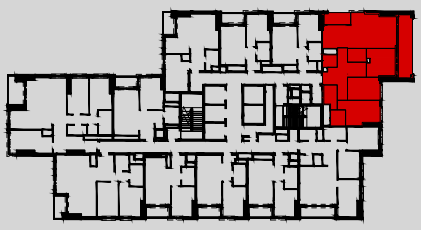

Powierzchnia użytkowa lokali oraz pomieszczeń określona jest na podstawie treści Polskiej Normy PN-ISO 9836:1997.
Powierzchnia użytkowa uwzględnia powierzchnię elementów nadających się do demontażu i rozbiórki (np. ścianki działowe), nie uwzględnia się natomiast powierzchni otworów na drzwi i okna oraz nisze w elementach zamykających.