ZESPÓŁ BUDYNKÓW WIELORODZINNYCH
PRZY UL. WIESŁAWA MANIAKA W SZCZECINIE
Szczecin, ul. Wiesława Maniaka nr 1, 3, 5, 7,9, 11, 13
dz. nr : 5/40, 5/14, 5/17, 5/25, 5/42, 5/44, 5/45, 5/47, obręb 2030 (Pogodno 030)

www.novepogodno.pl
e-mail:dokszczecin@atal.pl
telefon: (+48) 91 443 69 79
biuro sprzedaży: Lastadia Office ul. Zbożowa 4, sekcja A, piętro 1, 70-653 Szczecin

ATAL NOVE POGODNO

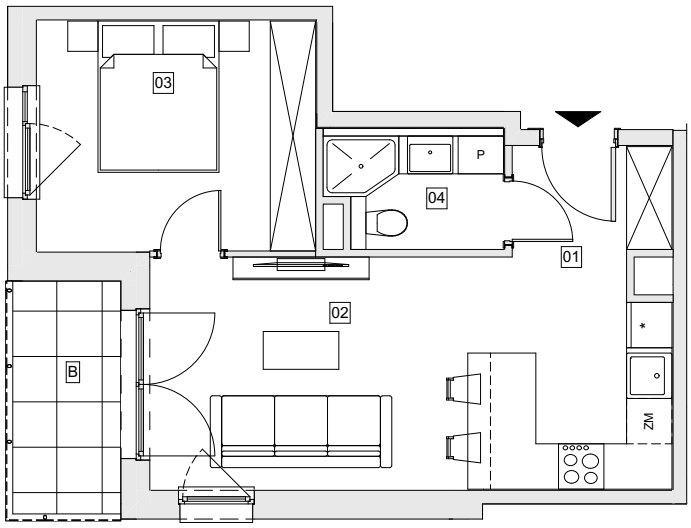

BUDYNEK 1

Mieszkanie dwupokojowe — Poziom +3

MIESZKANIE 1A.3.20

		[m²]
01	KOMUNIKACJA	3,02
02	POKÓJ DZIENNY Z ANEKSEM KUCHENNYM	20,79
03	POKÓJ	11,18
04	ŁAZIENKA	3,50
POWIERZCHNIA UŻYTKOWA		**38,49 m²**
B	LOGGIA	4,47

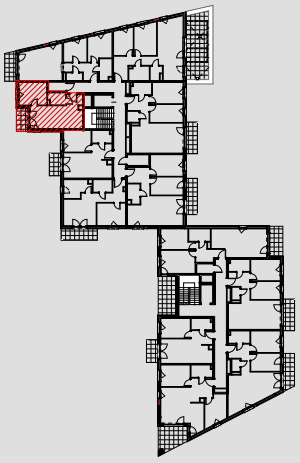

1. Wymiary pomieszczeń, lokalizację przyborów sanitarnych i inne podano na podstawie projektu budowlanego. W toku budowy mogą wystąpić różnice w stosunku do projektu, wynikające ze specyfiki prac budowlanych.
2. Powierzchnia użytkowa jest obliczona w świetle pionowych przegród w stanie wykończonym, na poziomie podłogi, bez uwzględnienia listew przypodłogowych, progów itp.
3. Powierzchnia lokali oraz pomieszczeń określona jest na podstawie rozporządzenia Ministra Rozwoju w sprawie szczegółowego zakresu i formy projektu budowlanego z dnia 11 września 2020 r. oraz przy uwzględnieniu treści Polskiej Normy PN-ISO 9836:2022-07.