ZESPÓŁ BUDYNKÓW WIELORODZINNYCH
Gdańsk, ul. Stężycka
dz. ewid. 128/4,128/11,129,130, jednostka ewid. 226101_1, obręb ewid. 0048
www.jasieny.pl
e-mail: bsmgdansk@atal.pl
telefon: (+48) 58 766 74 04
Biuro Sprzedaży:
ATAL S.A. Biuro Sprzedaży, 80-754 Gdańsk, ul. Długa Grobla 8, lok. 7

ATAL JASIENY

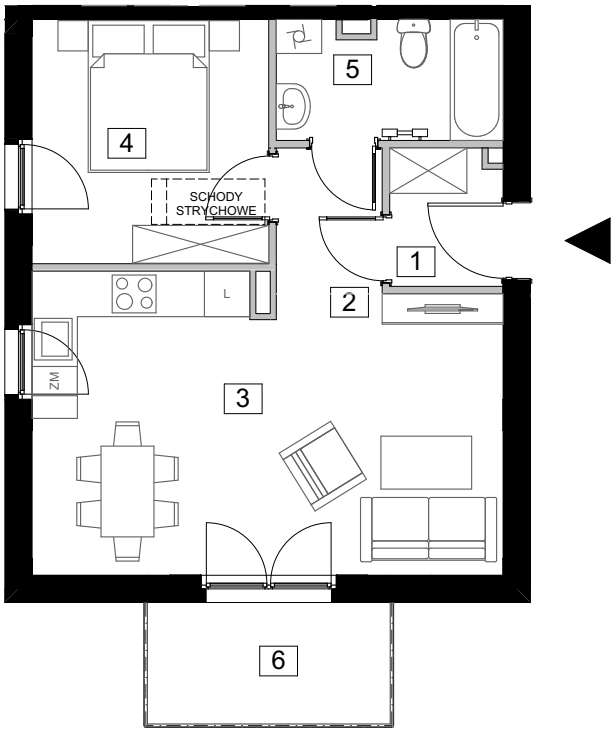

BUDYNEK 2 - etap I

Mieszkanie dwupokojowe — I PIĘTRO

MIESZKANIE 2.3		**[m²]**
1	WIATROŁAP	2,57
2	KOMUNIKACJA	2,62
3	POKÓJ DZIENNY Z AN. KUCHENNYM	23,71
4	POKÓJ	9,92
5	ŁAZIENKA	4,65
POWIERZCHNIA UŻYTKOWA		**43,47 m²**
6	BALKON	5,15

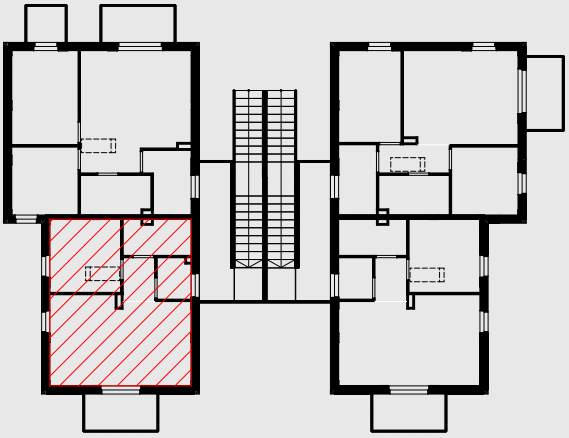

1. Wymiary pomieszczeń, lokalizację przyborów sanitarnych i inne podano na podstawie projektu budowlanego. W trakcie budowy mogą wystąpić różnice w stosunku do projektu, wynikające ze specyfiki prac budowlanych.
2. Powierzchnia jest obliczona w świetle pionowych przegród w stanie wykończonym, przy uwzględnieniu tynków i okładzin o grubości 1,5cm, na poziomie podłogi, bez uwzględnienia listew przypodłogowych, progów itp. Wymiary są podane w stanie bez wykończenia.
3. Powierzchnia użytkowa lokali określona jest na podstawie rozporządzenia Ministra Rozwoju w sprawie szczegółowego zakresu i formy projektu budowlanego z dnia 11 września 2020r. oraz przy uwzględnieniu treści Polskiej Normy PN-ISO 9836:2022-07
4. Przykładowa aranżacja lokalu, przedstawiona na rzucie ma charkter poglądowy. Aranżacja oraz wyposażenie nie stanowią oferty handlowej oraz zobowiązania umownego.