ZESPÓŁ BUDYNKÓW WIELORODZINNYCH
Gdańsk, ul. Stężycka
dz. ewid. 128/4,128/11,129,130, jednostka ewid. 226101_1, obręb ewid. 0048
www.jasieny.pl
e-mail: bsmgdansk@atal.pl
telefon: (+48) 58 766 74 04
Biuro Sprzedaży:
ATAL S.A. Biuro Sprzedaży, 80-754 Gdańsk, ul. Długa Grobla 8, lok. 7

ATAL JASIENY

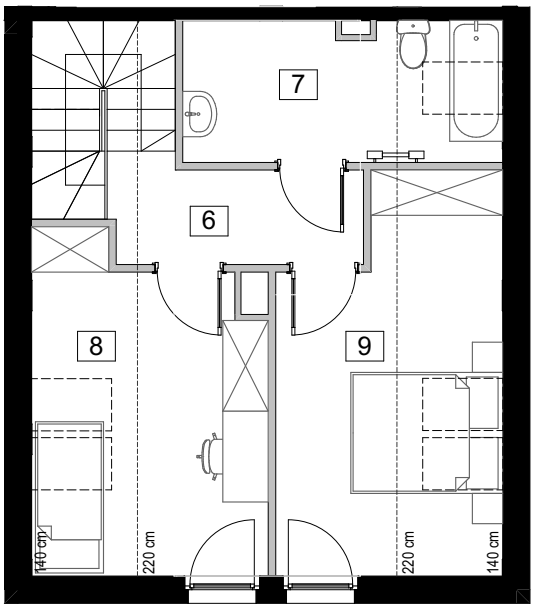

POZIOM 2

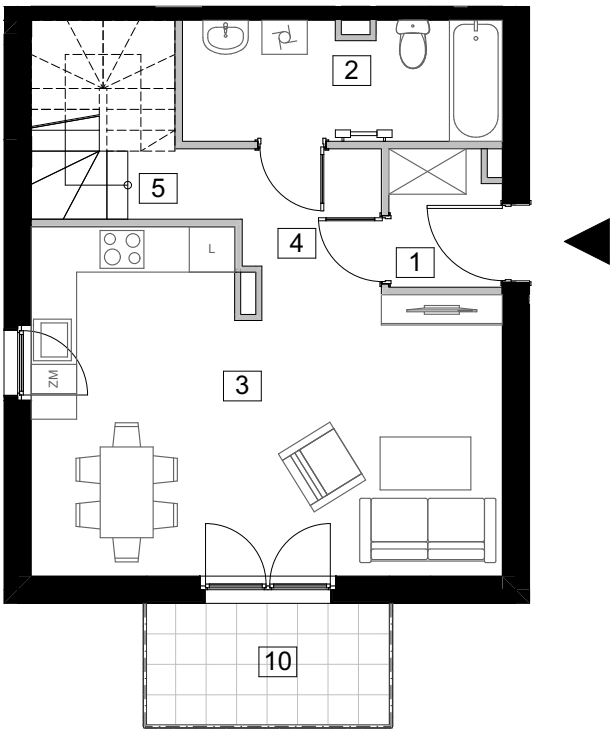

POZIOM 1

BUDYNEK 10 - etap I

Mieszkanie trzypokojowe — I PIĘTRO

MIESZKANIE 10.3		**[m²]**
1	WIATROŁAP	2,52
2	ŁAZIENKA	6,62
3	POKÓJ DZIENNY Z AN. KUCHENNYM	25,26
4	KOMUNIKACJA	4,73
5	KLATKA SCHODOWA	4,33
6	KOMUNIKACJA	4,05
7	ŁAZIENKA	6,65
8	POKÓJ	9,68
9	POKÓJ	10,56
POWIERZCHNIA UŻYTKOWA		**74,40 m²**
10	BALKON	5,15

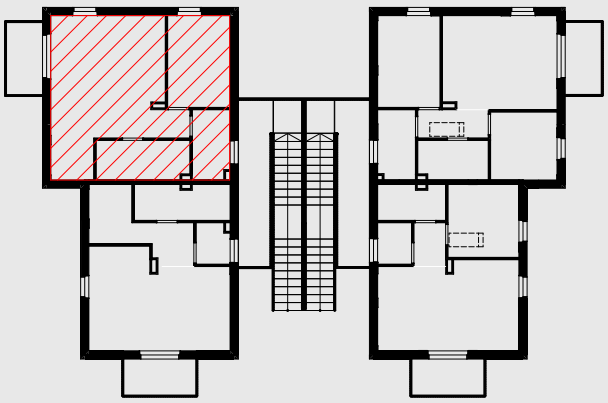

1. Wymiary pomieszczeń, lokalizację przyborów sanitarnych i inne podano na podstawie projektu budowlanego. W trakcie budowy mogą wystąpić różnice w stosunku do projektu, wynikające ze specyfiki prac budowlanych.
2. Powierzchnia jest obliczona w świetle pionowych przegród w stanie wykończonym, przy uwzględnieniu tynków i okładzin o grubości 1,5cm, na poziomie podłogi, bez uwzględnienia listew przypodłogowych, progów itp. Wymiary są podane w stanie bez wykończenia.
3. Powierzchnia użytkowa lokali określona jest na podstawie rozporządzenia Ministra Rozwoju w sprawie szczegółowego zakresu i formy projektu budowlanego z dnia 11 września 2020r. oraz przy uwzględnieniu treści Polskiej Normy PN-ISO 9836:2022-07
4. Przykładowa aranżacja lokalu, przedstawiona na rzucie ma charkter poglądowy. Aranżacja oraz wyposażenie nie stanowią oferty handlowej oraz zobowiązania umownego.