ZESPÓŁ BUDYNKÓW WIELORODZINNYCH

Gdańsk, ul. Malachitowa

działki nr 641/1, 641/2, 640/1, 640/3, 640/4, 425/70, 425/71

www.osiedle-malachitowe.pl

e-mail: dokgdansk@atal.pl

telefon: (+48) 58 766 74 04

biuro sprzedaży: ul. Długa Grobla 8, lok. 9, 80-754 Gdańsk

OSIEDLE MALACHITOWE

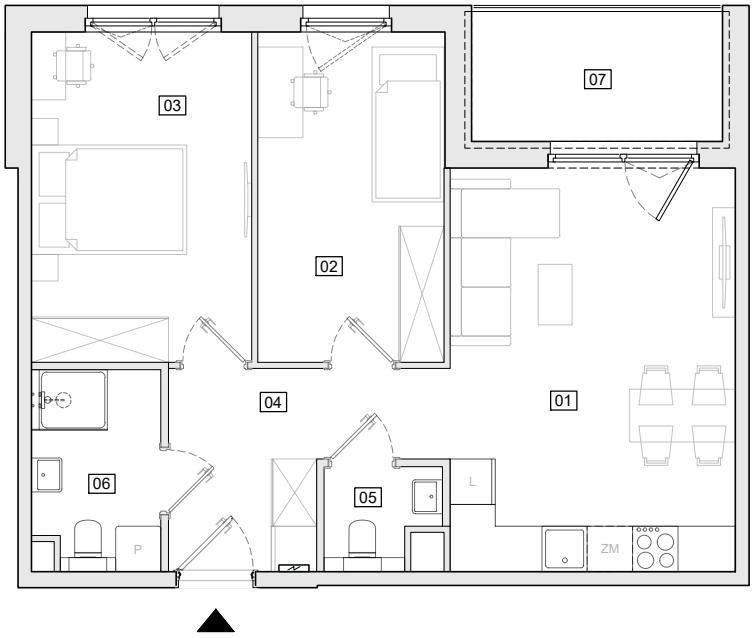

BUDYNEK 3

Mieszkanie trzypokojowe — PIĘTRO II

MIESZKANIE 3.B.2.03		**[m²]**
01	POKÓJ Z ANEKSEM KUCHENNYM	20.01
02	POKÓJ 2	10.74
03	POKÓJ 3	12.61
04	KOMUNIKACJA	7.31
05	WC	1.86
06	ŁAZIENKA	4.33
POWIERZCHNIA UŻYTKOWA		**56.86**
07	LOGGIA	5.70

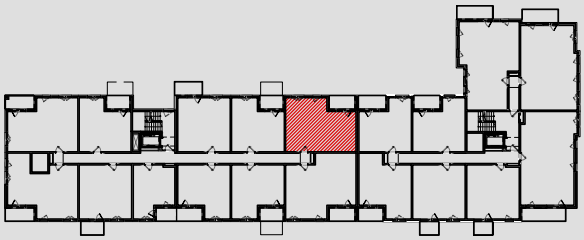

1. Wymiary pomieszczeń, lokalizację przyborów sanitarnych i inne podano na podstawie projektu budowlanego. W toku budowy mogą wystąpić różnice w stosunku do projektu, wynikające ze specyfiki prac budowlanych.
2. Powierzchnia użytkowa jest obliczona w świetle pionowych przegród w stanie wykończonym, na poziomie podłogi, bez uwzględnienia listew przypodłogowych, progów itp.
3. Powierzchnia lokali oraz pomieszczeń określona jest na podstawie rozporządzenia Ministra Rozwoju w sprawie szczegółowego zakresu i formy projektu budowlanego z dnia 11 września 2020 r. oraz przy uwzględnieniu treści Polskiej Normy PN-ISO 9836:2022-07.