ZESPÓŁ BUDYNKÓW WIELORODZINNYCH
Gdańsk, ul. Malachitowa
działki nr 641/1, 641/2, 640/1, 640/3, 640/4, 425/70, 425/71

www.osiedle-malachitowe.pl
e-mail: dokgdansk@atal.pl
telefon: (+48) 58 766 74 04
biuro sprzedaży: ul. Długa Grobla 8, lok. 9, 80-754 Gdańsk

OSIEDLE
MALACHITOWE

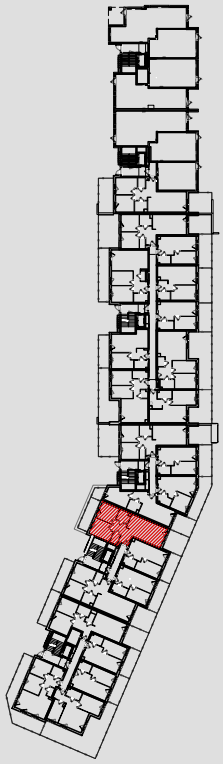

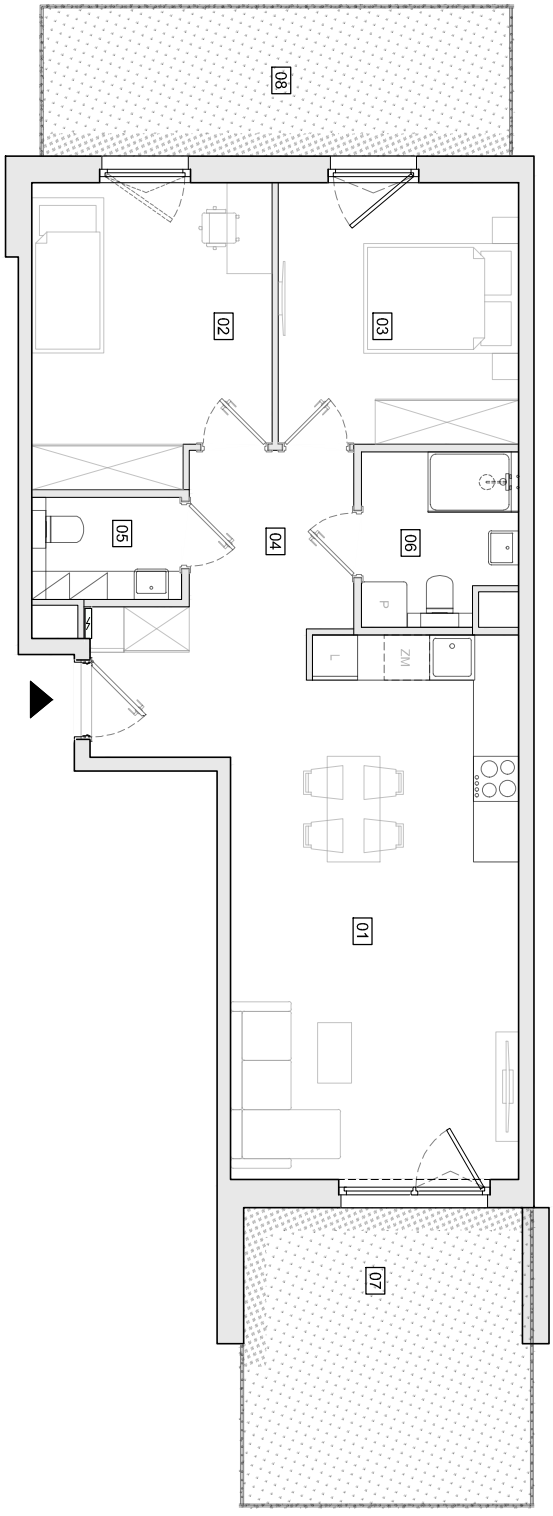

BUDYNEK 1

Mieszkanie trzypokojowe — PARTER

MIESZKANIE 1.B.0.01		**[m²]**
01	POKÓJ Z ANEKSEM KUCHENNYM	26.04
02	POKÓJ 2	12.09
03	POKÓJ 3	10.90
04	KOMUNIKACJA	9.82
05	WC	2.65
06	ŁAZIENKA	4.46
POWIERZCHNIA UŻYTKOWA		**65.96**
07	OGRÓDEK LOKATORSKI 1	13.70
08	OGRÓDEK LOKATORSKI 2	11.30

1. Wymiary pomieszczeń, lokalizację przyborów sanitarnych i inne podano na podstawie projektu budowlanego. W toku budowy mogą wystąpić różnice w stosunku do projektu, wynikające ze specyfiki prac budowlanych.
2. Powierzchnia użytkowa jest obliczona w świetle pionowych przegród w stanie wykończonym, na poziomie podłogi, bez uwzględnienia listew przypodłogowych, progów itp.
3. Powierzchnia lokali oraz pomieszczeń określona jest na podstawie rozporządzenia Ministra Rozwoju w sprawie szczegółowego zakresu i formy projektu budowlanego z dnia 11 września 2020 r. oraz przy uwzględnieniu treści Polskiej Normy PN-ISO 9836:2022-07.