**ZESPÓŁ BUDYNKÓW WIELORODZINNYCH**
Gdańsk, ul. Malachitowa
działki nr 641/1, 641/2, 640/1, 640/3, 640/4, 425/70, 425/71

**www.osiedle-malachitowe.pl**
e-mail: dokgdansk@atal.pl
telefon: (+48) 58 766 74 04
biuro sprzedaży: ul. Długa Grobla 8, lok. 9, 80-754 Gdańsk

OSIEDLE MALACHITOWE

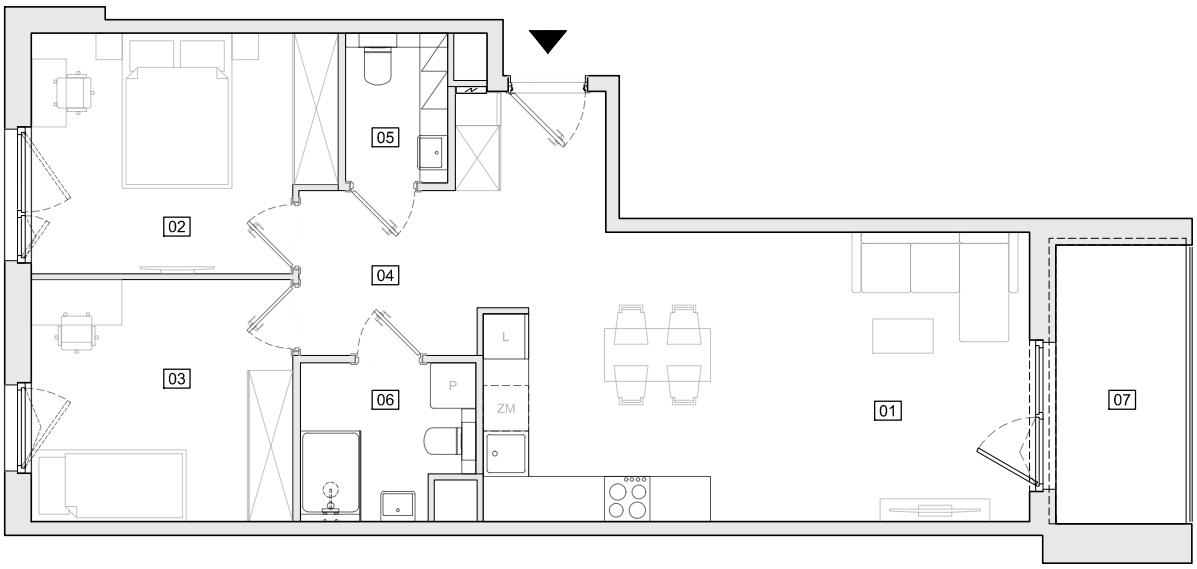


## BUDYNEK 2

Mieszkanie trzypokojowe — PIĘTRO IV

| **MIESZKANIE 2.B.4.04** | | **[m²]** |
|---|---|---|
| 01 | POKÓJ Z ANEKSEM KUCHENNYM | 26.26 |
| 02 | POKÓJ 2 | 12.09 |
| 03 | POKÓJ 3 | 10.97 |
| 04 | KOMUNIKACJA | 9.82 |
| 05 | WC | 2.65 |
| 06 | ŁAZIENKA | 4.45 |
| **POWIERZCHNIA UŻYTKOWA** | | **66.24** |
| 07 | LOGGIA | 6.30 |

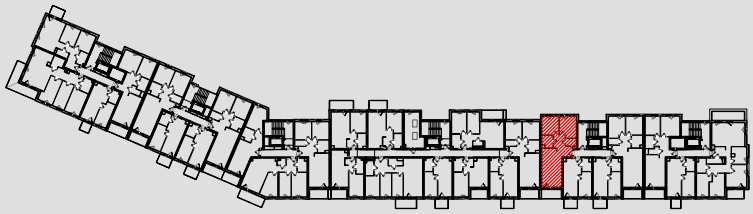

1. Wymiary pomieszczeń, lokalizację przyborów sanitarnych i inne podano na podstawie projektu budowlanego. W toku budowy mogą wystąpić różnice w stosunku do projektu, wynikające ze specyfiki prac budowlanych.
2. Powierzchnia użytkowa jest obliczona w świetle pionowych przegród w stanie wykończonym, na poziomie podłogi, bez uwzględnienia listew przypodłogowych, progów itp.
3. Powierzchnia lokali oraz pomieszczeń określona jest na podstawie rozporządzenia Ministra Rozwoju w sprawie szczegółowego zakresu i formy projektu budowlanego z dnia 11 września 2020 r. oraz przy uwzględnieniu treści Polskiej Normy PN-ISO 9836:2022-07.