ZESPÓŁ BUDYNKÓW WIELORODZINNYCH
Gdańsk, ul. Malachitowa
działki nr 641/1, 641/2, 640/1, 640/3, 640/4, 425/70, 425/71

www.osiedle-malachitowe.pl
e-mail: dokgdansk@atal.pl
telefon: (+48) 58 766 74 04
biuro sprzedaży: ul. Długa Grobla 8, lok. 9, 80-754 Gdańsk

OSIEDLE
MALACHITOWE

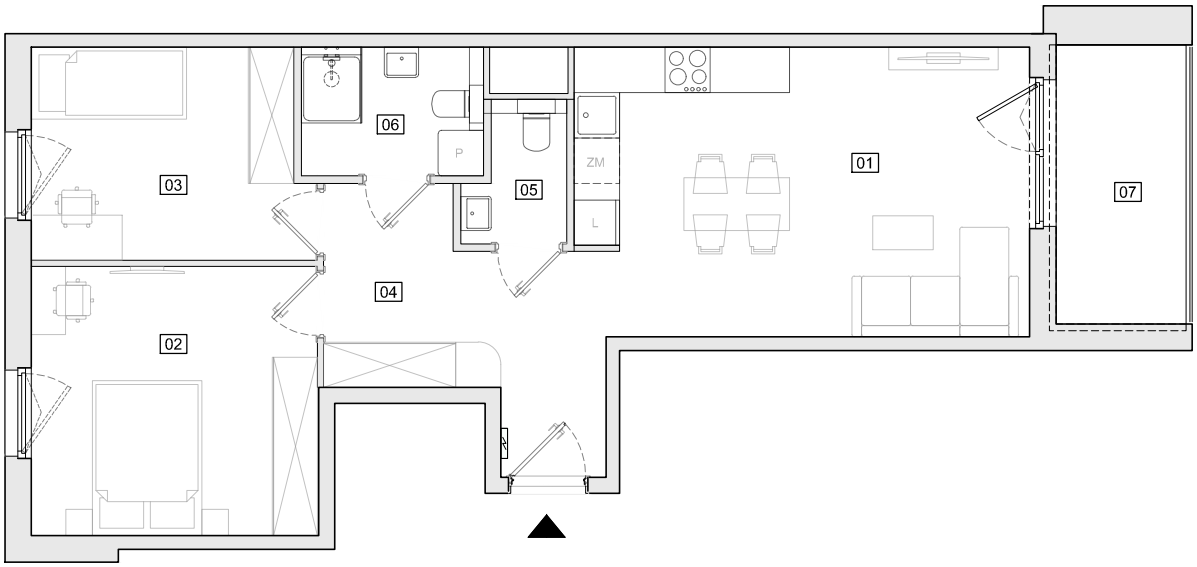

BUDYNEK 1

Mieszkanie trzypokojowe — PIĘTRO I

MIESZKANIE 1.C.1.01		**[m²]**
01	POKÓJ Z ANEKSEM KUCHENNYM	22.34
02	POKÓJ 2	13.36
03	POKÓJ 3	10.01
04	KOMUNIKACJA	9.80
05	WC	2.23
06	ŁAZIENKA	4.06
POWIERZCHNIA UŻYTKOWA		**61.80**
07	LOGGIA	6.30

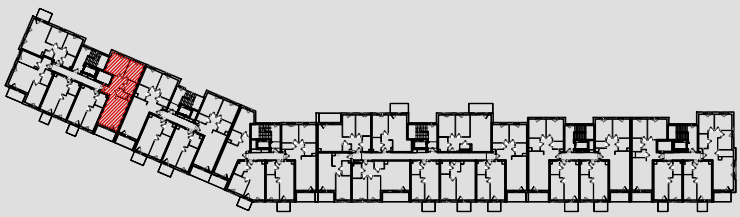

1. Wymiary pomieszczeń, lokalizację przyborów sanitarnych i inne podano na podstawie projektu budowlanego. W toku budowy mogą wystąpić różnice w stosunku do projektu, wynikające ze specyfiki prac budowlanych.
2. Powierzchnia użytkowa jest obliczona w świetle pionowych przegród w stanie wykończonym, na poziomie podłogi, bez uwzględnienia listew przypodłogowych, progów itp.
3. Powierzchnia lokali oraz pomieszczeń określona jest na podstawie rozporządzenia Ministra Rozwoju w sprawie szczegółowego zakresu i formy projektu budowlanego z dnia 11 września 2020 r. oraz przy uwzględnieniu treści Polskiej Normy PN-ISO 9836:2022-07.