ZESPÓŁ BUDYNKÓW WIELORODZINNYCH

Gdańsk, ul. Malachitowa

działki nr 641/1, 641/2, 640/1, 640/3, 640/4, 425/70, 425/71

www.osiedle-malachitowe.pl

e-mail: dokgdansk@atal.pl

telefon: (+48) 58 766 74 04

biuro sprzedaży: ul. Długa Grobla 8, lok. 9, 80-754 Gdańsk

OSIEDLE MALACHITOWE

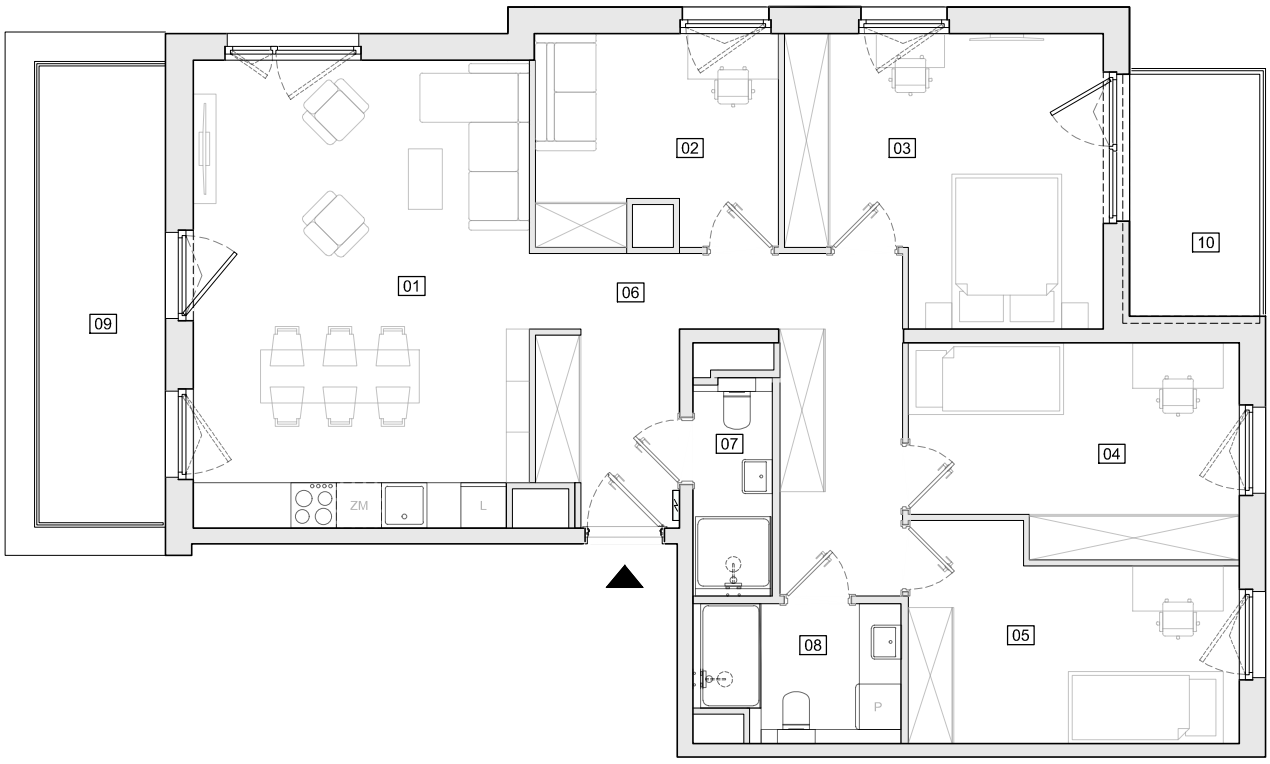

BUDYNEK 2

Mieszkanie pięciopokojowe — PIĘTRO IV

MIESZKANIE 2.A.4.01		**[m²]**
01	POKÓJ Z ANEKSEM KUCHENNYM	27.11
02	POKÓJ 2	8.60
03	POKÓJ 3	14.55
04	POKÓJ	11.49
05	POKÓJ	11.09
06	KOMUNIKACJA	15.18
07	ŁAZIENKA 1	2.96
08	ŁAZIENKA 2	4.68
POWIERZCHNIA UŻYTKOWA		**95.66**
09	TARAS	10.00
10	BALKON	5.50

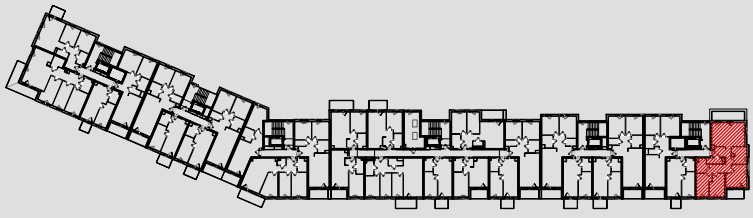

1. Wymiary pomieszczeń, lokalizację przyborów sanitarnych i inne podano na podstawie projektu budowlanego. W toku budowy mogą wystąpić różnice w stosunku do projektu, wynikające ze specyfiki prac budowlanych.
2. Powierzchnia użytkowa jest obliczona w świetle pionowych przegród w stanie wykończonym, na poziomie podłogi, bez uwzględnienia listew przypodłogowych, progów itp.
3. Powierzchnia lokali oraz pomieszczeń określona jest na podstawie rozporządzenia Ministra Rozwoju w sprawie szczegółowego zakresu i formy projektu budowlanego z dnia 11 września 2020 r. oraz przy uwzględnieniu treści Polskiej Normy PN-ISO 9836:2022-07.