ZESPÓŁ BUDYNKÓW WIELORODZINNYCH
Gdańsk, ul. Malachitowa
działki nr 641/1, 641/2, 640/1, 640/3, 640/4, 425/70, 425/71

www.osiedle-malachitowe.pl
e-mail: dokgdansk@atal.pl
telefon: (+48) 58 766 74 04
biuro sprzedaży: ul. Długa Grobla 8, lok. 9, 80-754 Gdańsk

OSIEDLE
MALACHITOWE

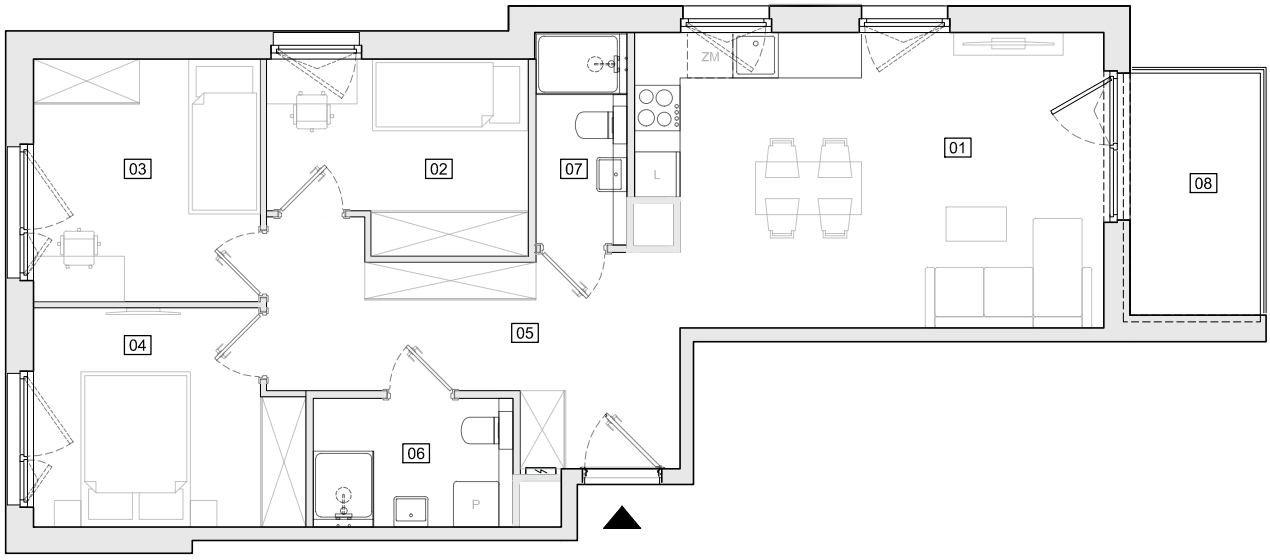

BUDYNEK 2

Mieszkanie czteropokojowe — PIĘTRO II

MIESZKANIE 2.A.2.01		**[m²]**
01	POKÓJ Z ANEKSEM KUCHENNYM	23.00
02	POKÓJ 2	8.16
03	POKÓJ 3	9.54
04	POKÓJ 4	9.63
05	KOMUNIKACJA	12.43
06	ŁAZIENKA 1	3.37
07	ŁAZIENKA 2	4.45
POWIERZCHNIA UŻYTKOWA		**70.58**
08	BALKON	5.50

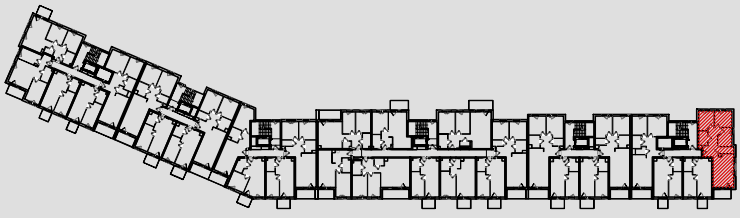

1. Wymiary pomieszczeń, lokalizację przyborów sanitarnych i inne podano na podstawie projektu budowlanego. W toku budowy mogą wystąpić różnice w stosunku do projektu, wynikające ze specyfiki prac budowlanych.
2. Powierzchnia użytkowa jest obliczona w świetle pionowych przegród w stanie wykończonym, na poziomie podłogi, bez uwzględnienia listew przypodłogowych, progów itp.
3. Powierzchnia lokali oraz pomieszczeń określona jest na podstawie rozporządzenia Ministra Rozwoju w sprawie szczegółowego zakresu i formy projektu budowlanego z dnia 11 września 2020 r. oraz przy uwzględnieniu treści Polskiej Normy PN-ISO 9836:2022-07.